

PLAN 1/50

N°1 **Réhabilitation du petit gymnase**
 42 660 SAINT GENEST MALIFEAUX
arcad architecture
 PROJET DOSSIER DE CONSULTATION DES ENTREPRISES
 Maître d'ouvrage : Commune de Saint Genest Malifaux 42660 SAINT GENEST MALIFEAUX
 Modifications :
 ech 1/50 **PLAN**
 26.03.2010
 - AGENCE D'ARCHITECTURE - CONSEIL EN ENVIRONNEMENT - ARCHITECTURE NAVALE -
Gilles Gentil
 - Architecte DPLG - Ecole Nationale Supérieure d'Architecture de Saint Etienne -
 - Conseiller en Environnement - D.U. 3ème cycle - Université Jean Monnet Saint Etienne -
 - Architecte naval - C.E.A.A. - Ecole Nationale Supérieure d'Architecture de Paris la Vilette -
 Rue Jean Meunier - 42660 Saint Genest Malifaux - Tel : 04 77 39 06 05 - 09 64 30 82 81 - Mail : arcad.stgenest@orange.fr -
 L'Escoussée - 32380 Saint Léonard - Tel : 06 80 90 44 39 - Mail : arcad.st.leonard@orange.fr -
 - numéro national d'inscription à l'Ordre des Architectes : 33216 -
 NOTA: Les cotes doivent faire l'objet d'une vérification avant toute exécution

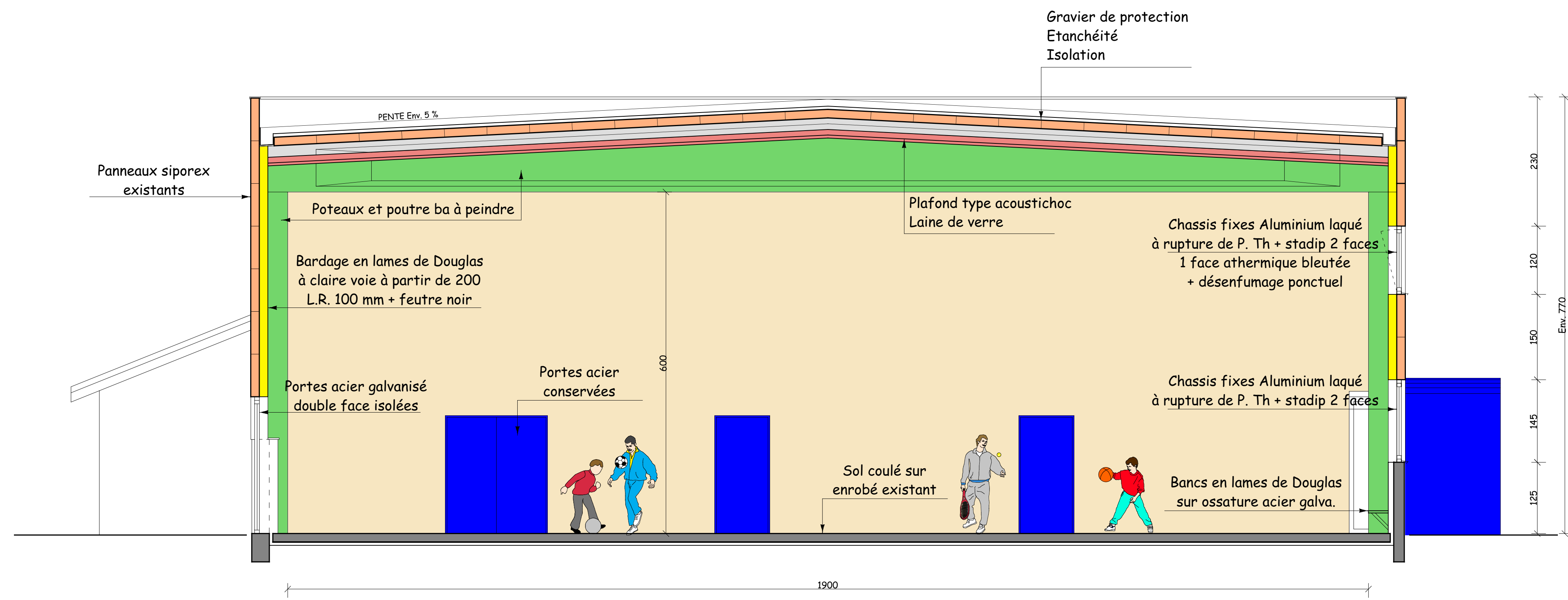

COUPE A 1/50

DIRECTION GÉNÉRALE DES FINANCES PUBLIQUES
EXTRAIT DU PLAN CADASTRAL INFORMATISÉ

Département : LOIRE
Commune : SAINT-GENEST-MALIFAUX

Section : AD
Echelle d'origine : 1/1000
Echelle d'édition : 1/500
Date d'édition : 19/01/2010 (fuseau horaire de Paris)

Le plan visualisé sur cet extrait est géré par le centre des impôts foncier suivant :
SAINT-ETIENNE
8, rue de la Convention 42023 SAINT-ETIENNE CEDEX 2
42023 SAINT ETIENNE
tél. 04 77 47 62 31 - fax 04 77 47 62 44
cdif.saint-etienne@dgi.finances.gouv.fr

Cet extrait de plan vous est délivré par :
cadastre.gouv.fr
©2007 Ministère du budget, des comptes publics et de la fonction publique

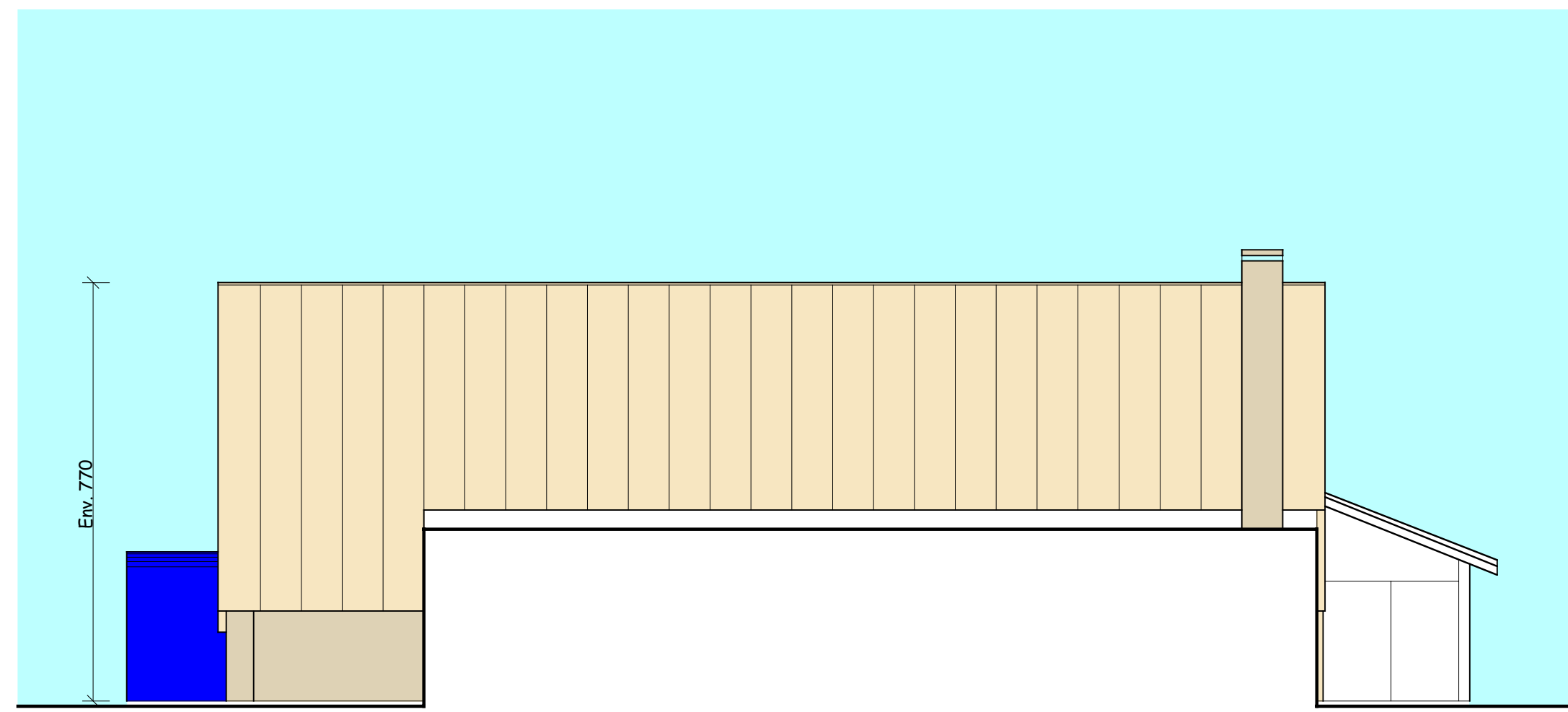
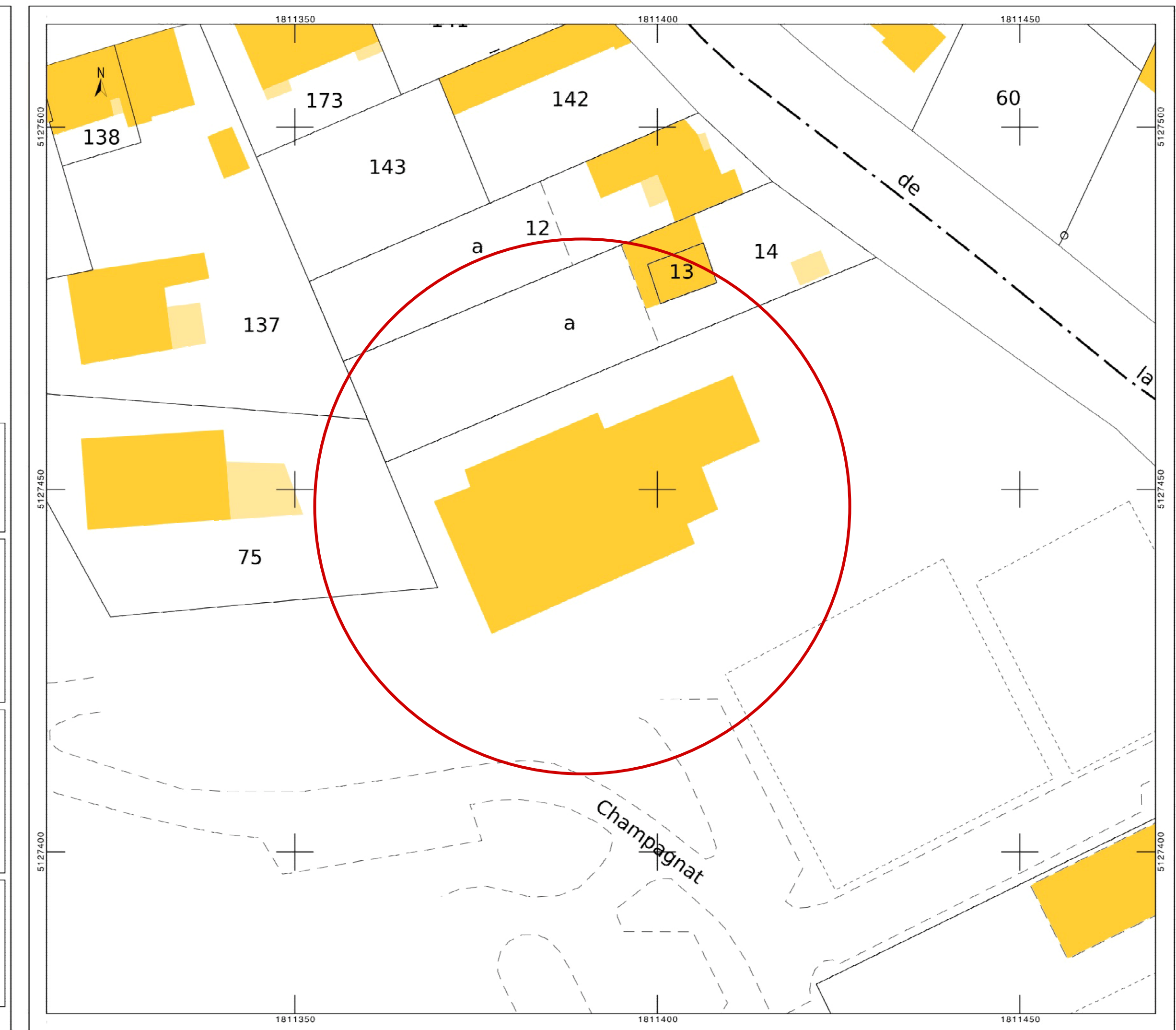

ELEVATION EST 1/100

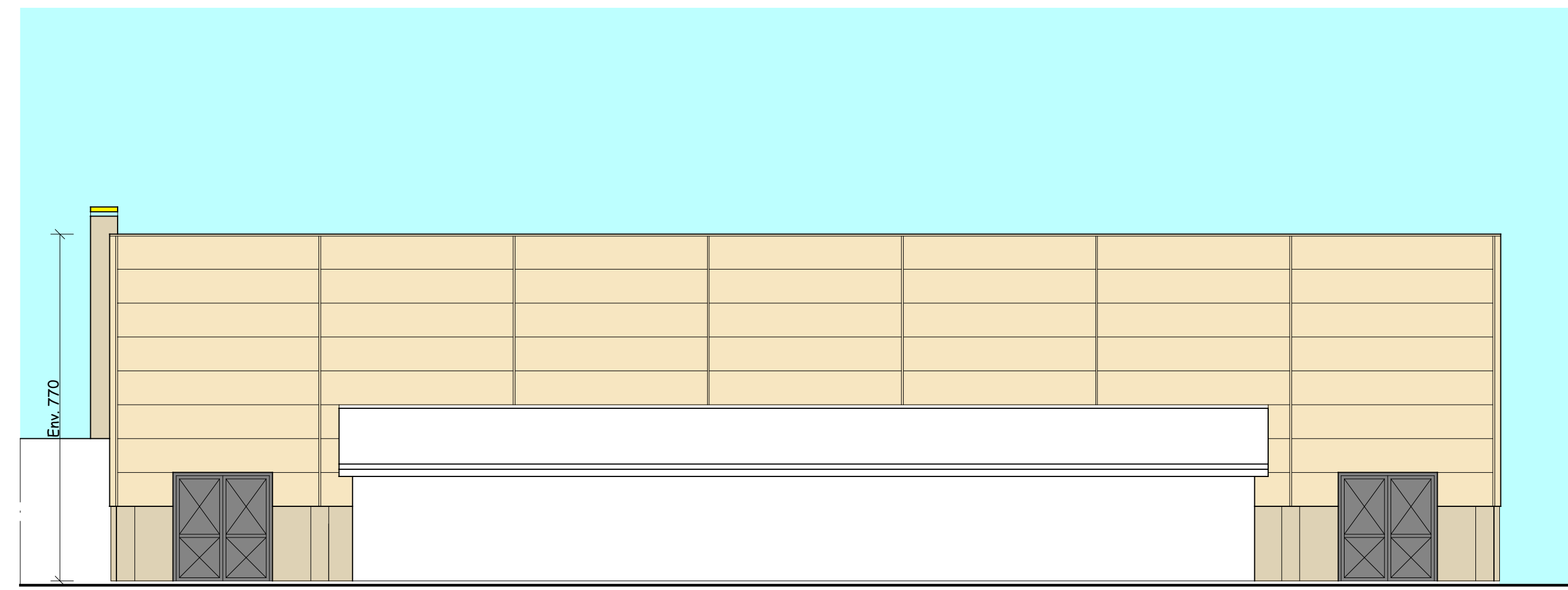

ELEVATION NORD 1/100

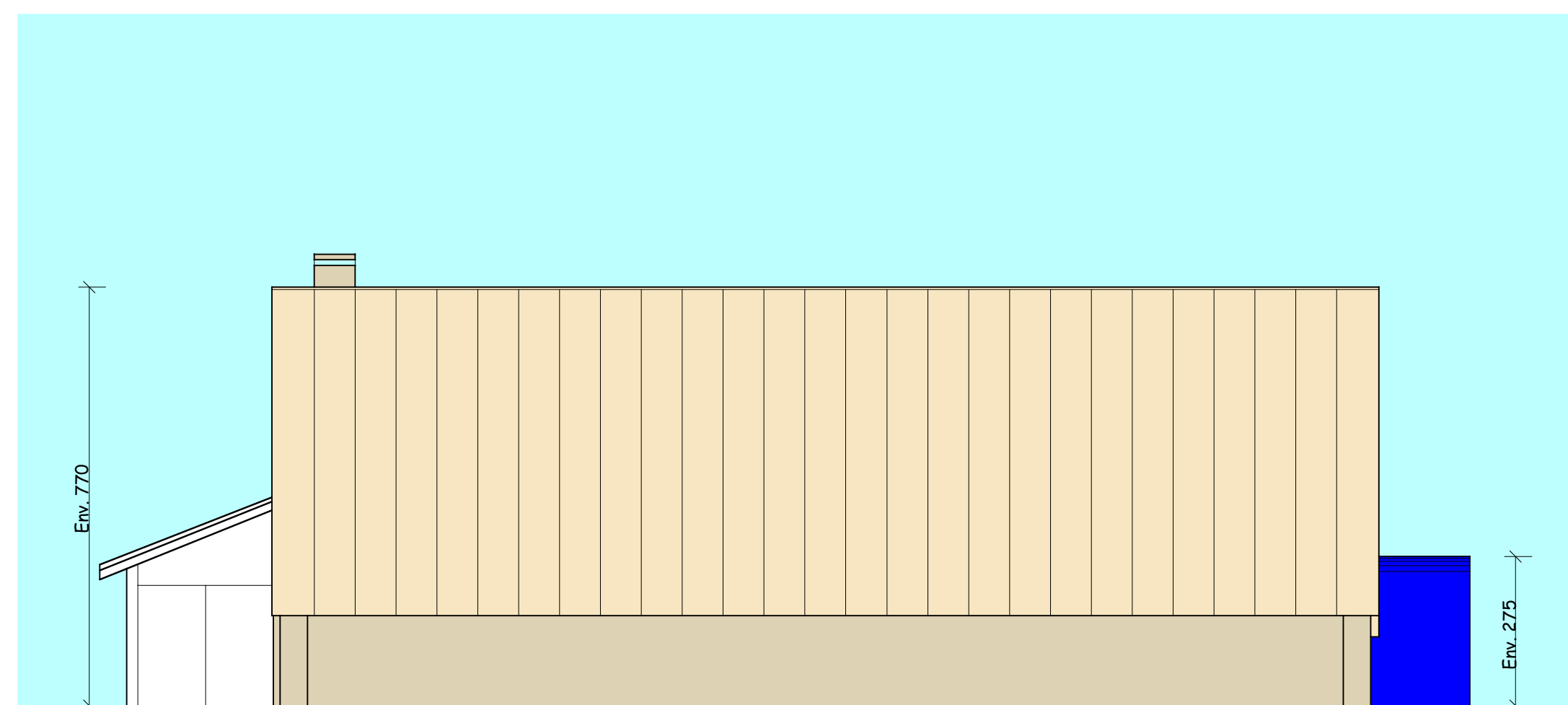

ELEVATION OUEST 1/100

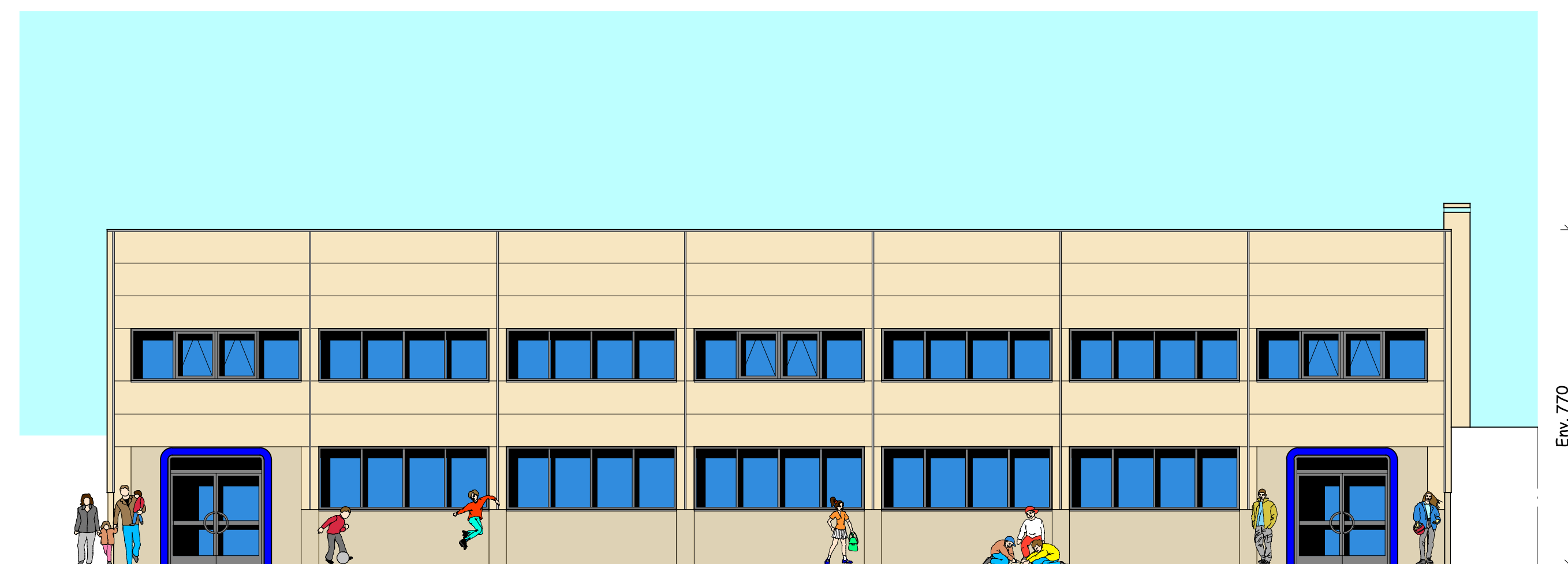

ELEVATION SUD 1/100

conformément à la loi n° 90 569 du 1er juillet 1990, définissant la propriété artistique, les présents documents et dessins restent la propriété de Gilles Gential

N°2 **Réhabilitation du petit gymnase**
42 660 SAINT GENEST MALIFAUX

arcad
architecture

PROJET DOSSIER DE CONSULTATION DES ENTREPRISES

Maître d'Ouvrage :
Commune de Saint Genest Malifaux
42660 SAINT GENEST MALIFAUX

Modifications :

ech 1/500
ech 1/50
ech 1/100

CADASTRE COUPE ELEVATIONS

A0
Impression

26.03.2010

AGENCE D'ARCHITECTURE - CONSEIL EN ENVIRONNEMENT - ARCHITECTURE NAVALE

Gilles Gential
- Architecte DPLG - Ecole Nationale Supérieure d'Architecture de Saint Etienne -
- Conseiller en Environnement - D.U. 3ème cycle - Université Jean Monnet Saint Etienne -
- Architecte naval - C.E.A.A. - Ecole Nationale Supérieure d'Architecture de Paris La Villette -

Rue Jean Meunier - 42660 Saint Genest Malifaux - Tel : 04 77 39 06 05 - 09 64 30 82 81 - Mail : arcad.stgenest@orange.fr -
L'Escoussée - 32380 Saint Léonard - Tel : 06 80 90 44 39 - Mail : arcad.st.leonard@orange.fr -
- numéro national d'inscription à l'Ordre des Architectes : 33216 -

NOTA: Les cotes doivent faire l'objet d'une vérification avant toute exécution

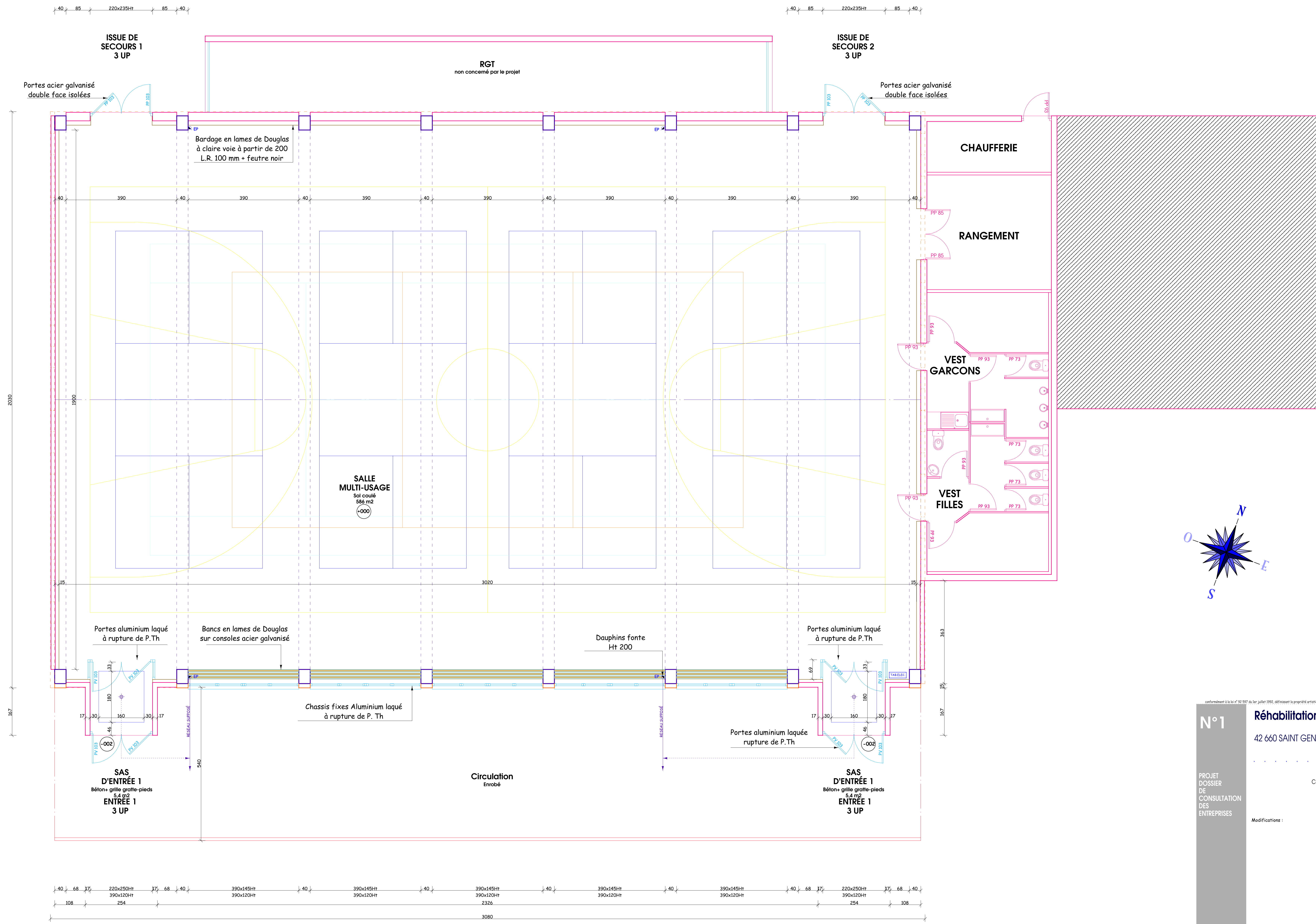

PLAN 1/50

N°1 **Réhabilitation du petit gymnase**
 42 660 SAINT GENEST MALIFEAUX
 arcad architecture
 PROJET DOSSIER DE CONSULTATION DES ENTREPRISES
 Maître d'ouvrage : Commune de Saint Genest Malifaux 42660 SAINT GENEST MALIFEAUX
 Modifications :
 ech 1/50 **PLAN**
 26.03.2010
 AGENCE D'ARCHITECTURE - CONSEIL EN ENVIRONNEMENT - ARCHITECTURE NAVALE
 Gilles Gentil
 - Architecte DPLG - Ecole Nationale Supérieure d'Architecture de Saint Etienne -
 - Conseiller en Environnement - D.U. 3ème cycle - Université Jean Monnet Saint Etienne -
 - Architecte naval - C.E.A.A. - Ecole Nationale Supérieure d'Architecture de Paris la Villette -
 Rue Jean Meunier - 42660 Saint Genest Malifaux - Tel : 04 77 39 06 05 - 09 64 30 82 81 - Mail : arcad.stgenest@orange.fr -
 L'Escoussée - 32380 Saint Léonard - Tel : 06 80 90 44 39 - Mail : arcad.stleonard@orange.fr -
 - numéro national d'inscription à l'Ordre des Architectes : 33216 -
 NOTA: Les cotes doivent faire l'objet d'une vérification avant toute exécution

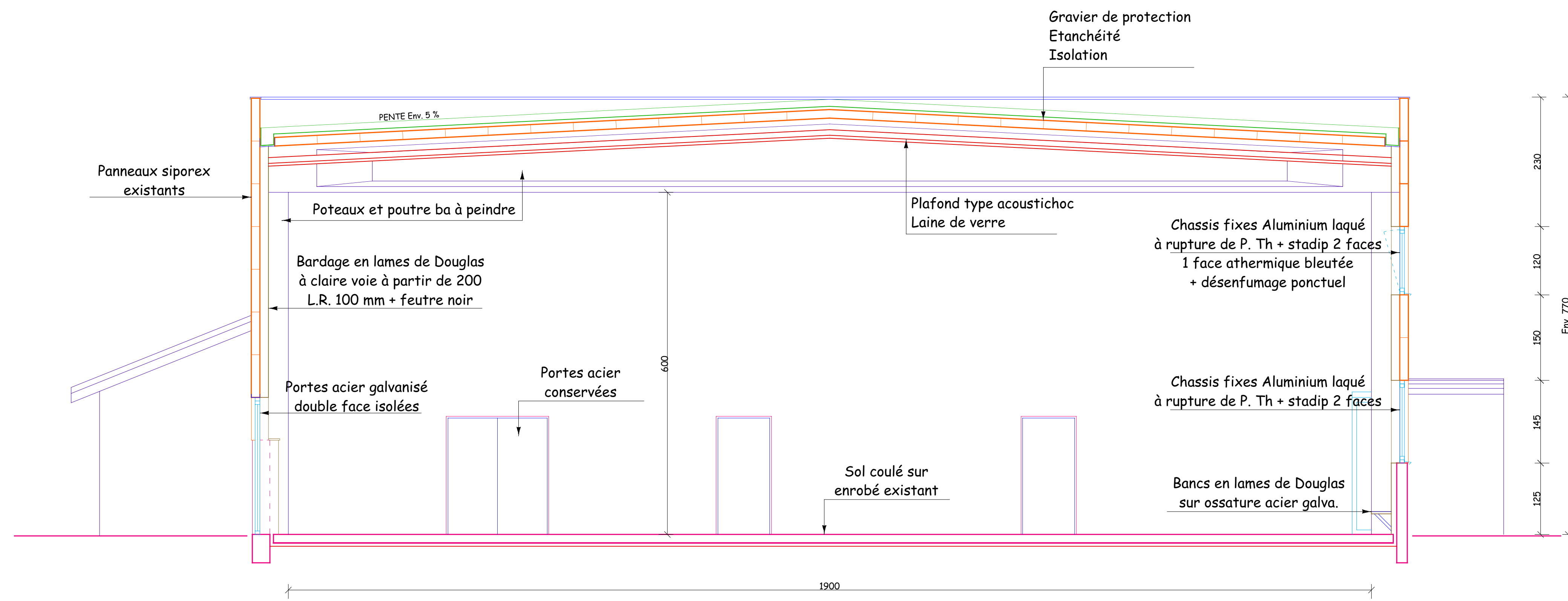

COUPE A 1/50

DIRECTION GÉNÉRALE DES FINANCES PUBLIQUES
EXTRAIT DU PLAN CADASTRAL INFORMATISÉ

Département : LOIRE
Commune : SAINT-GENEST-MALIFAUX

Section : AD
Échelle d'origine : 1/1000
Échelle d'édition : 1/500
Date d'édition : 19/01/2010 (fuseau horaire de Paris)

Le plan visualisé sur cet extrait est géré par le centre des impôts foncier suivant :
SAINT-ETIENNE
8, rue de la Convention 42023 SAINT-ETIENNE CEDEX 2
42023 SAINT ETIENNE
tél. 04 77 47 62 31 - fax 04 77 47 62 44
cdif.saint-etienne@dgi.finances.gouv.fr

Cet extrait de plan vous est délivré par :
cadastre.gouv.fr
©2007 Ministère du budget, des comptes publics et de la fonction publique

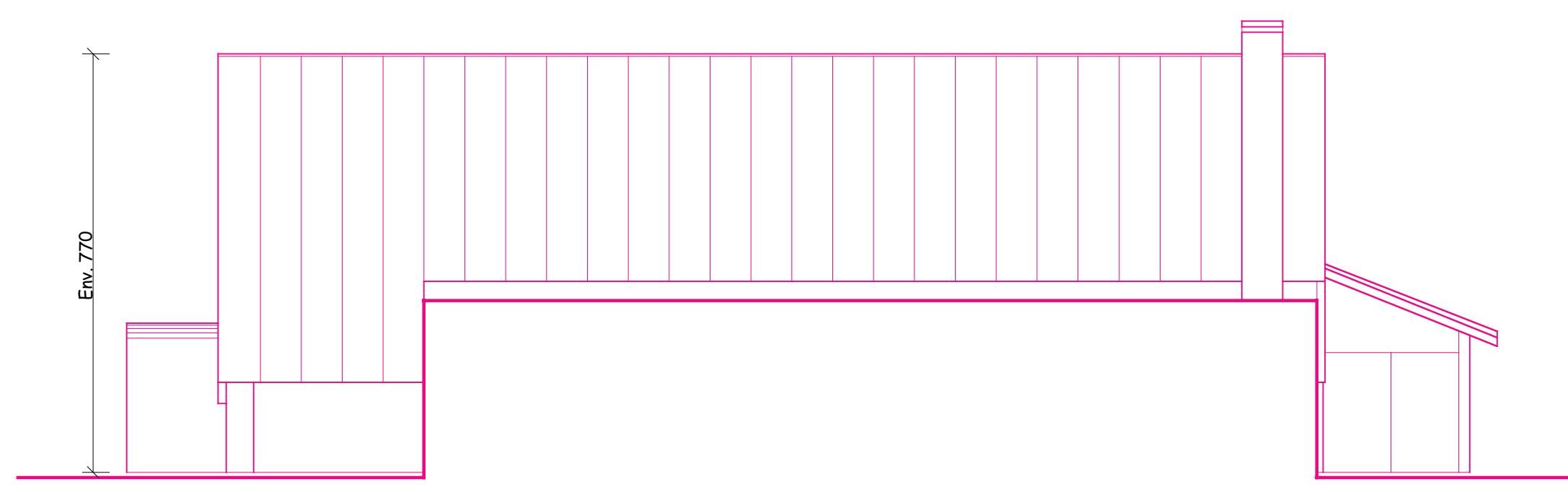
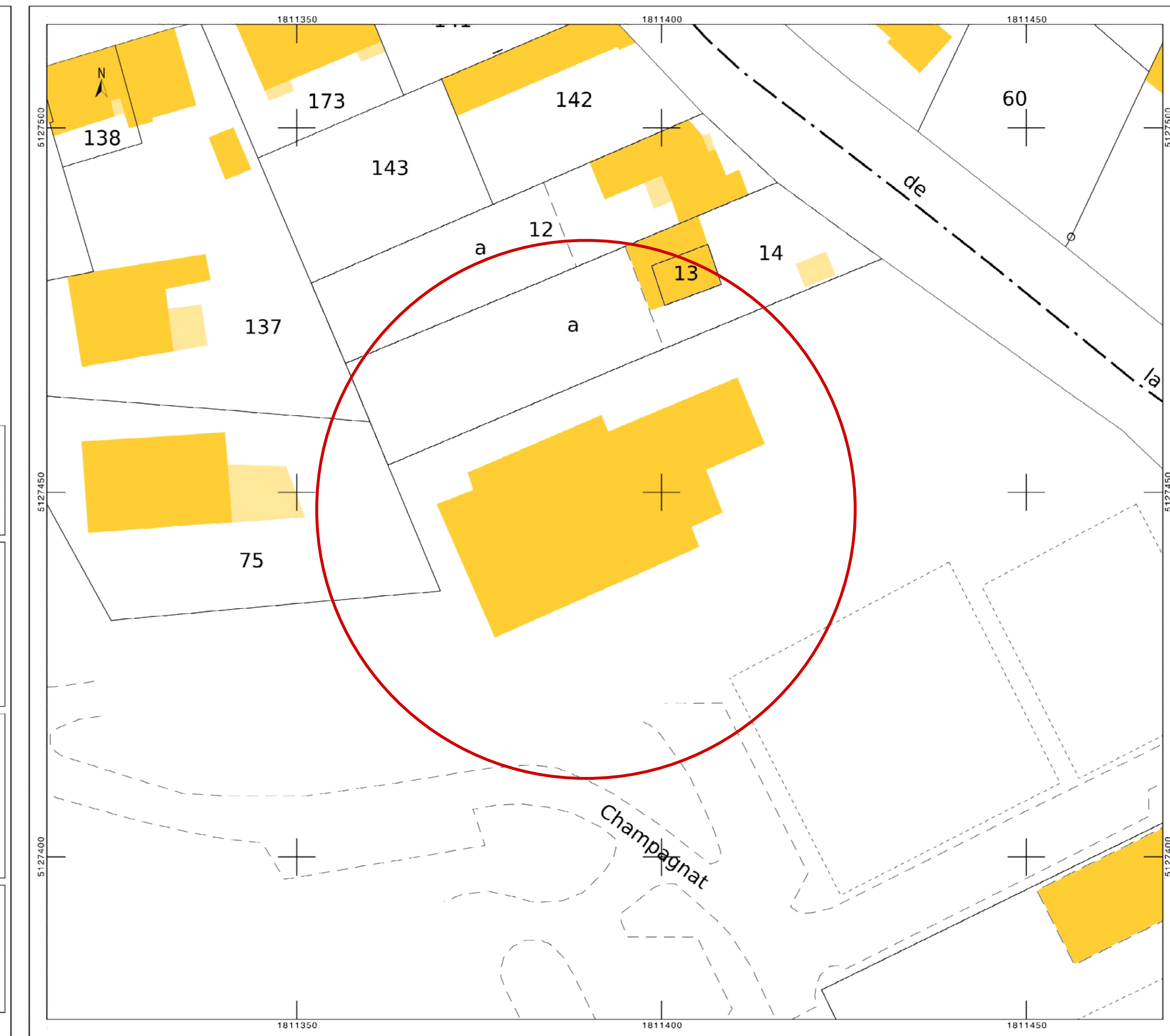

ELEVATION EST 1/100



ELEVATION NORD 1/100

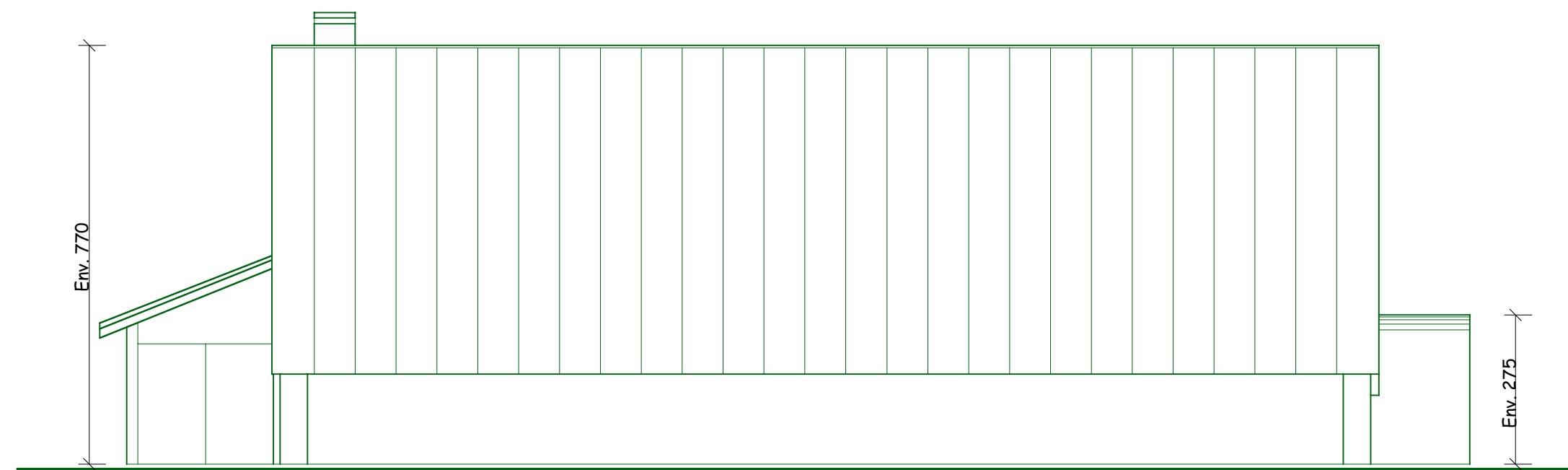

ELEVATION OUEST 1/100

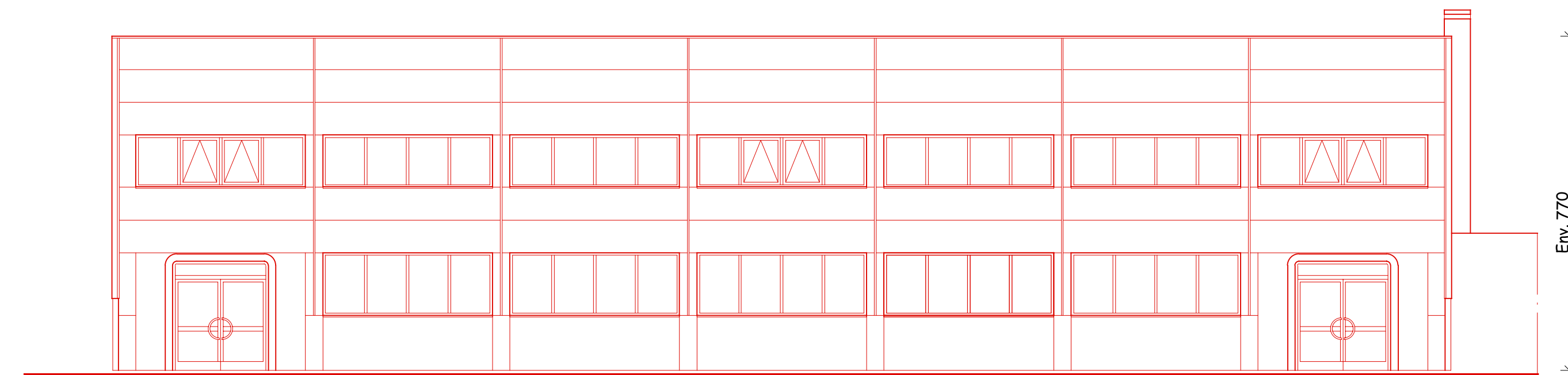

ELEVATION SUD 1/100

conformément à la loi n° 90 569 du 1er juillet 1990, définissant la profession d'architecte, les présents documents et dessins restent la propriété de GILLES GENTIAL

N°2 **Réhabilitation du petit gymnase**
42 660 SAINT GENEST MALIFAUX

PROJET DOSSIER DE CONSULTATION DES ENTREPRISES

Maître d'Ouvrage :
Commune de Saint Genest Malifaux
42660 SAINT GENEST MALIFAUX

Modifications :

ech 1/500
ech 1/50
ech 1/100

CADASTRE COUPE ELEVATIONS

26.03.2010

AGENCE D'ARCHITECTURE - CONSEIL EN ENVIRONNEMENT - ARCHITECTURE NAVALE

Gilles Gential
- Architecte DPLG - Ecole Nationale Supérieure d'Architecture de Saint Etienne -
- Conseiller en Environnement - D.U. 3ème cycle - Université Jean Monnet Saint Etienne -
- Architecte naval - C.E.A.A. - Ecole Nationale Supérieure d'Architecture de Paris La Villette -

Rue Jean Meunier - 42660 Saint Genest Malifaux - Tel : 04 77 39 06 05 - 09 64 30 82 81 - Mail : arcad.stgenest@orange.fr -
L'Escoussée - 32380 Saint Léonard - Tel : 06 80 90 44 39 - Mail : arcad.st.leonard@orange.fr -
- numéro national d'inscription à l'Ordre des Architectes : 33216 -

NOTA: Les cotes doivent faire l'objet d'une vérification avant toute exécution

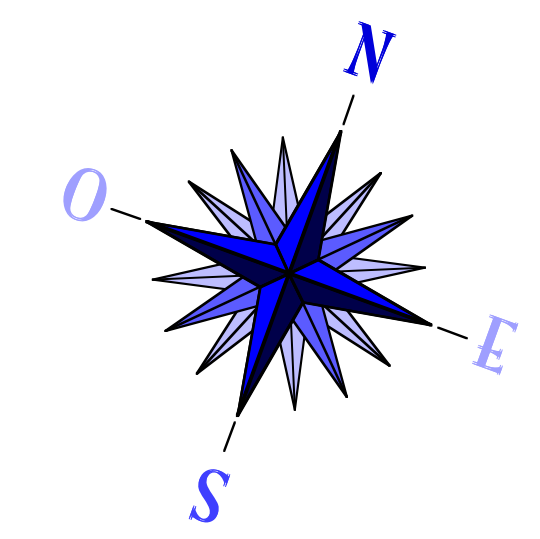
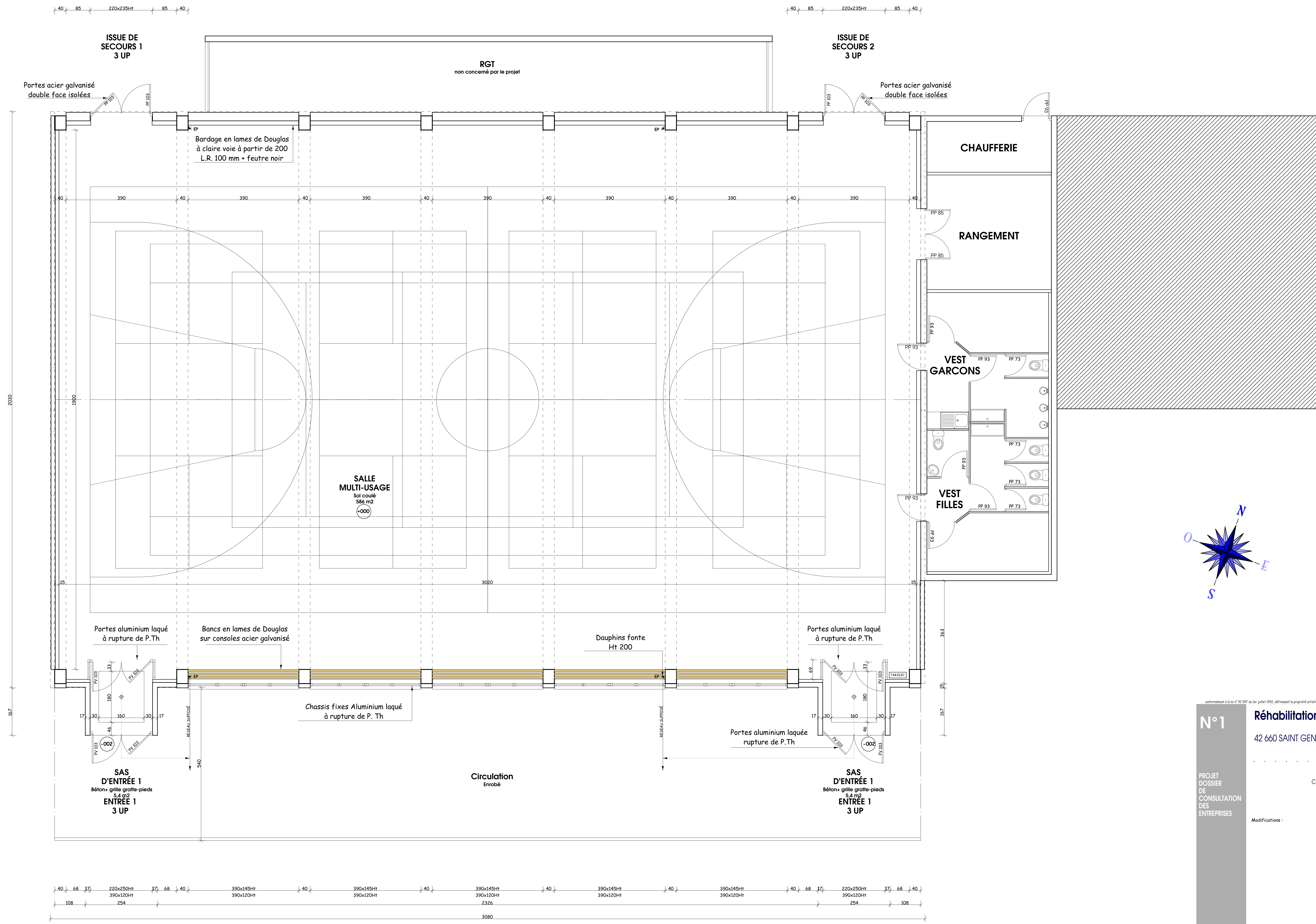

PLAN 1/50

N°1 **Réhabilitation du petit gymnase**
 42 660 SAINT GENEST MALIFAUX
 arcad architecture
 PROJET DOSSIER DE CONSULTATION DES ENTREPRISES
 Maître d'Ouvrage :
 Commune de Saint Genest Malifaux
 42660 SAINT GENEST MALIFAUX
 Modifications :
 ech 1/50 **PLAN**
 26.03.2010
 AGENCE D'ARCHITECTURE - CONSEIL EN ENVIRONNEMENT - ARCHITECTURE NAVALE -
Gilles Gentil
 - Architecte DPLG - Ecole Nationale Supérieure d'Architecture de Saint Etienne -
 - Conseiller en Environnement - D.U. 3ème cycle - Université Jean Monnet Saint Etienne -
 - Architecte naval - C.E.A.A. - Ecole Nationale Supérieure d'Architecture de Paris La Villette -
 Rue Jean Meunier - 42660 Saint Genest Malifaux - Tel : 04 77 39 06 05 - 09 64 30 82 81 - Mail : arcad.stgenest@orange.fr -
 L'Escoussée - 32380 Saint Léonard - Tel : 06 80 90 44 39 - Mail : arcad.st.leonard@orange.fr -
 - numéro national d'inscription à l'Ordre des Architectes : 33216 -
 NOTA: Les cotes doivent faire l'objet d'une vérification avant toute exécution



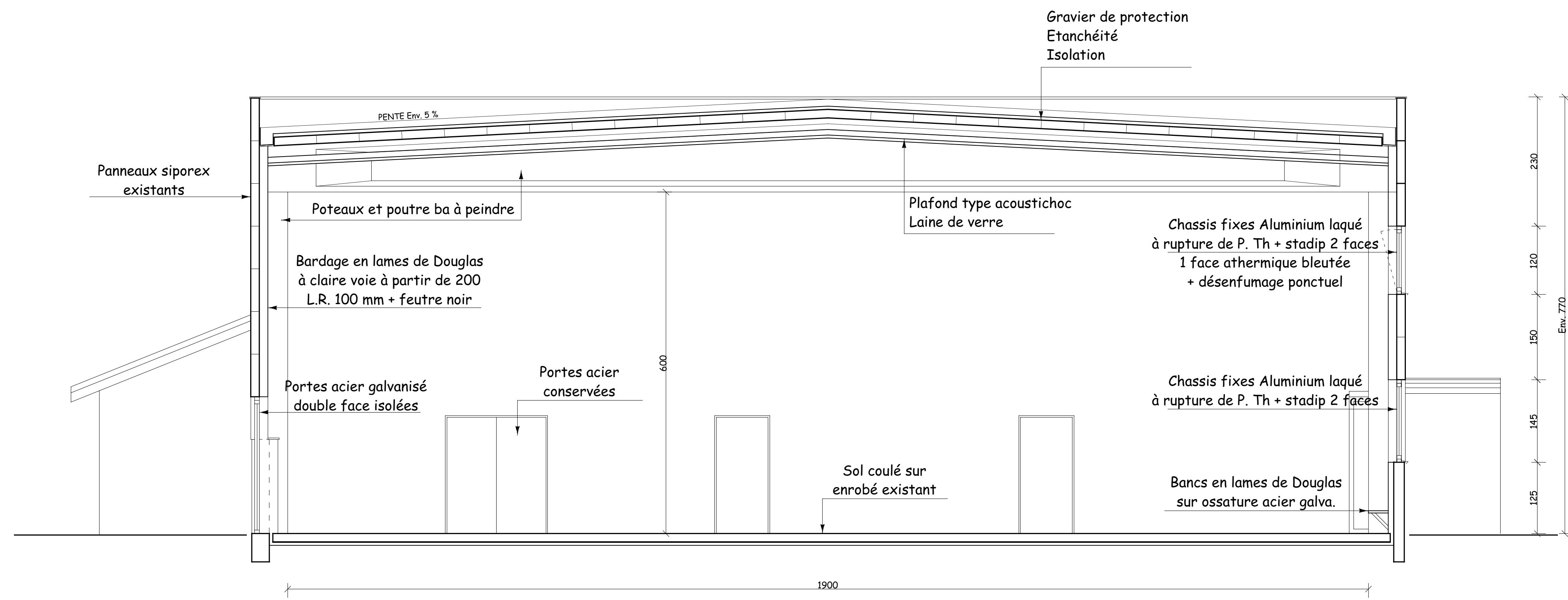

COUPE A 1/50

DIRECTION GÉNÉRALE DES FINANCES PUBLIQUES
EXTRAIT DU PLAN CADASTRAL INFORMATISÉ

Département : LOIRE
Commune : SAINT-GENEST-MALIFAUX

Section : AD
Échelle d'origine : 1/1000
Échelle d'édition : 1/500
Date d'édition : 19/01/2010 (fuseau horaire de Paris)

Le plan visualisé sur cet extrait est géré par le centre des impôts foncier suivant :
SAINT-ETIENNE
8, rue de la Convention 42023 SAINT-ETIENNE CEDEX 2
tél. 04 77 47 62 31 - fax 04 77 47 62 44
cdif.saint-etienne@dgi.finances.gouv.fr

Cet extrait de plan vous est délivré par :
cadastre.gouv.fr
©2007 Ministère du budget, des comptes publics et de la fonction publique

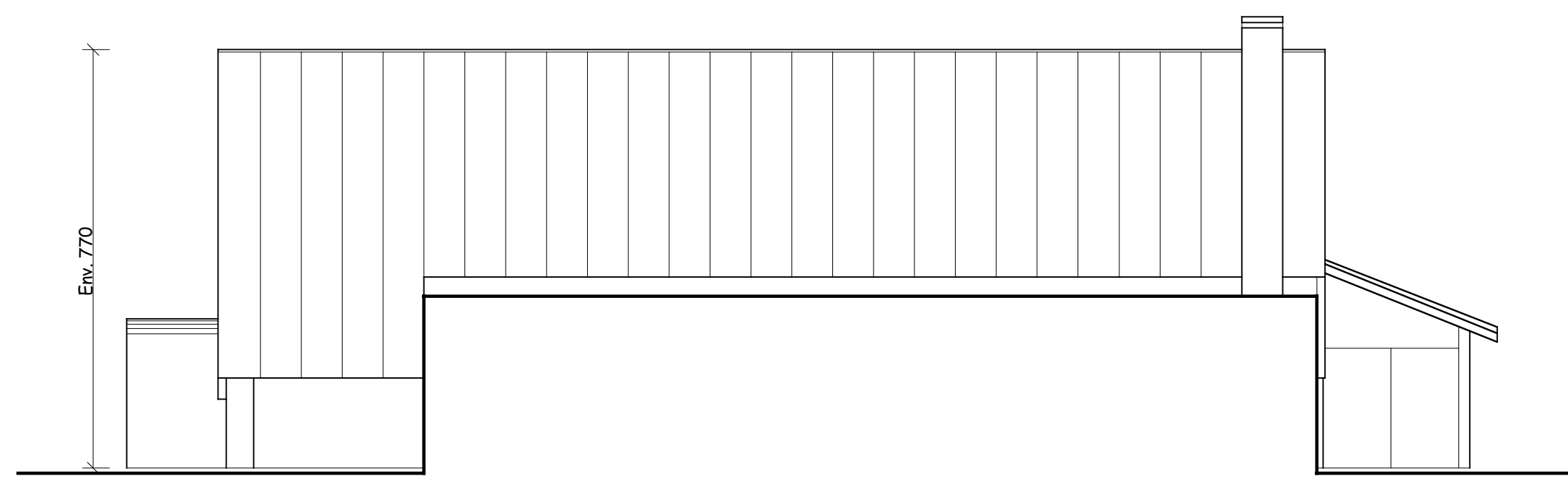
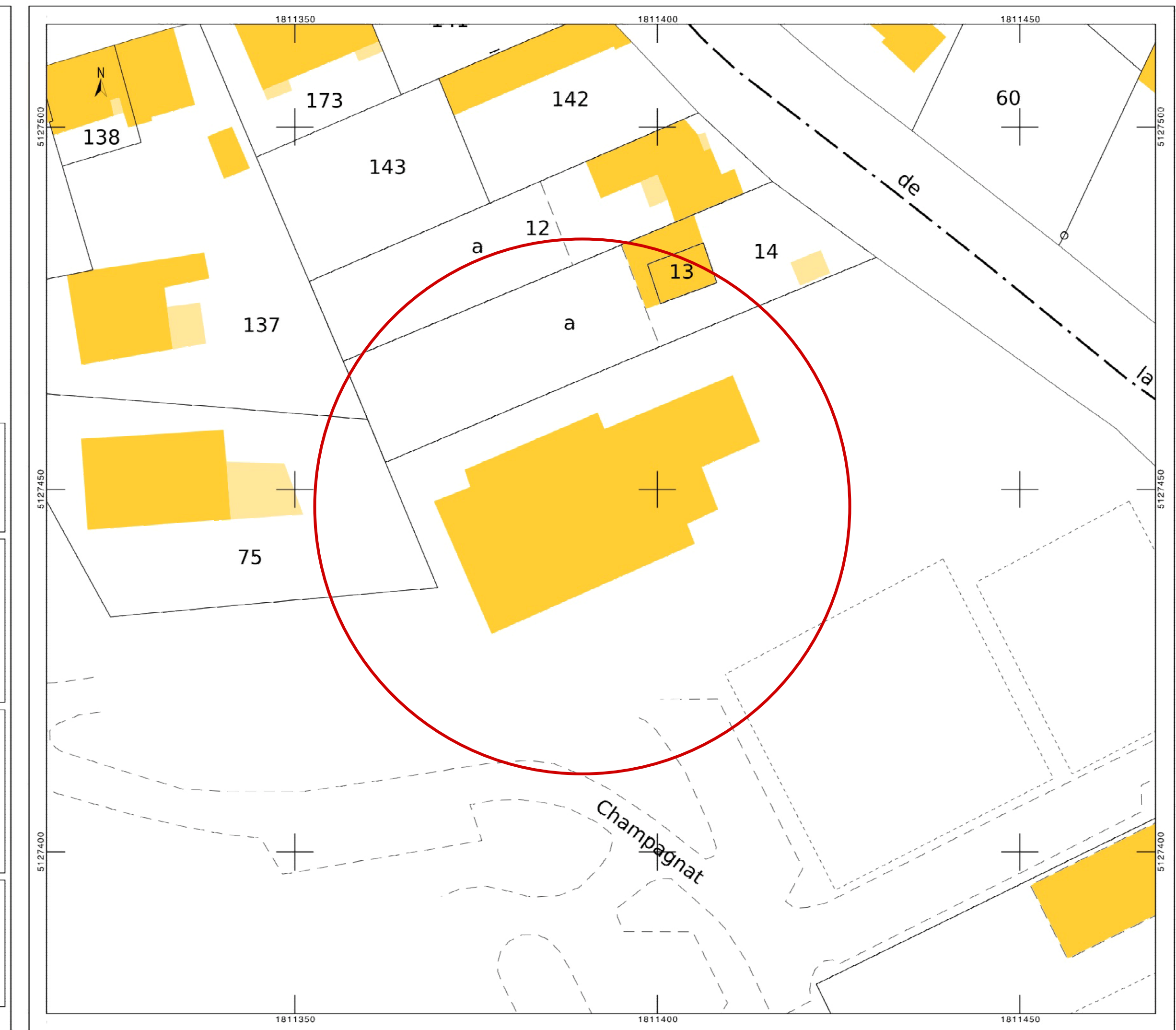

ELEVATION EST 1/100

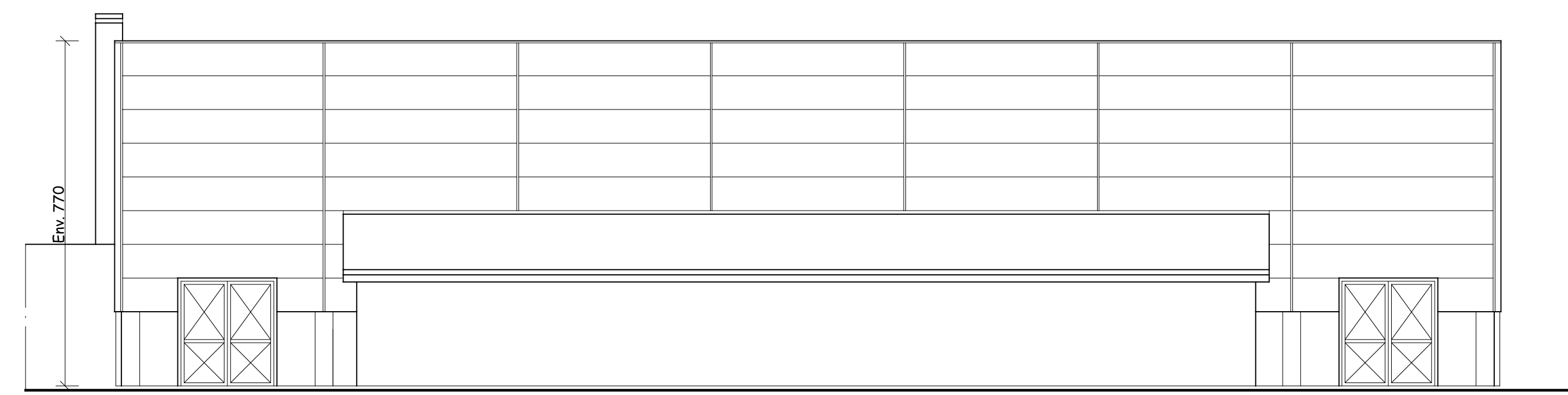

ELEVATION NORD 1/100

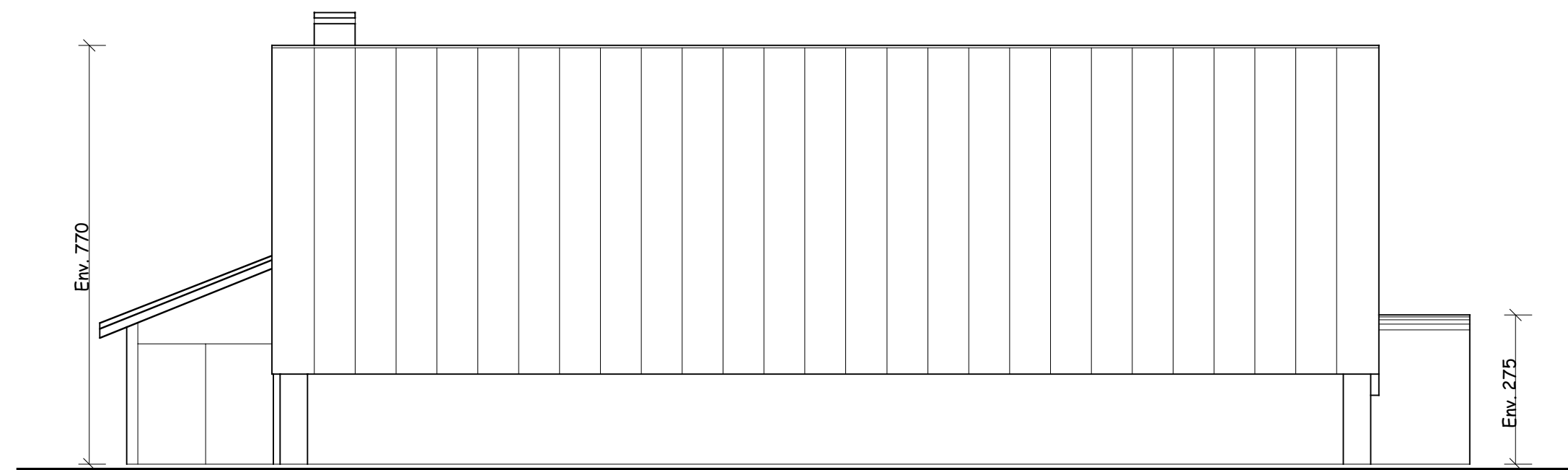

ELEVATION OUEST 1/100

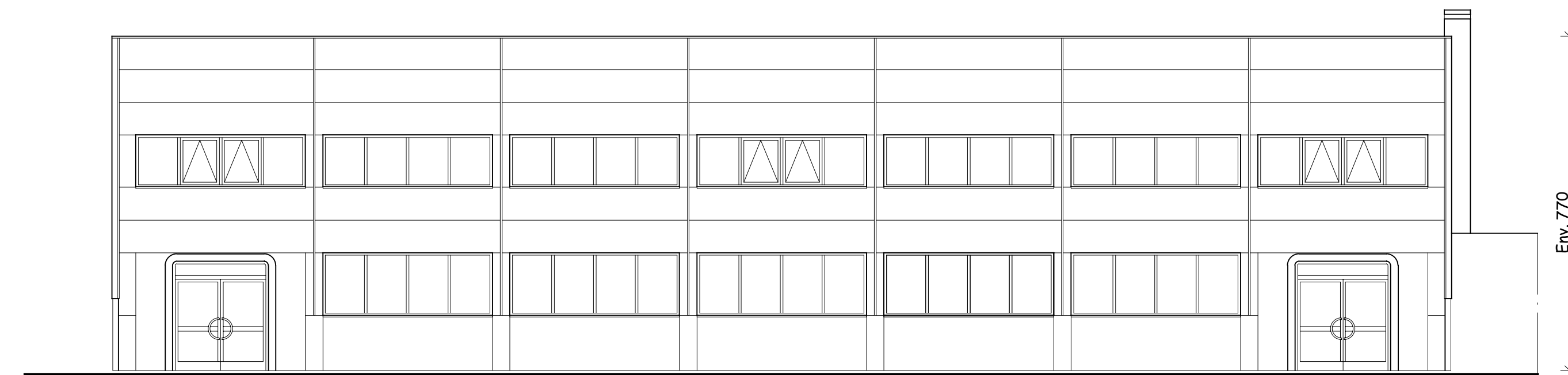

ELEVATION SUD 1/100

conformément à la loi n° 90 569 du 1er juillet 1990, définissant la profession d'architecte, les présents documents et dessins restent la propriété de Gilles Gential

N°2 Réhabilitation du petit gymnase
42 660 SAINT GENEST MALIFAUX

arcad architecture

PROJET DOSSIER DE CONSULTATION DES ENTREPRISES

Maître d'Ouvrage :
Commune de Saint Genest Malifaux
42660 SAINT GENEST MALIFAUX

Modifications :

ech 1/500
ech 1/50
ech 1/100

CADASTRE COUPE ELEVATIONS

Impression

26.03.2010

AGENCE D'ARCHITECTURE - CONSEIL EN ENVIRONNEMENT - ARCHITECTURE NAVALE

Gilles Gential
- Architecte DPLG - Ecole Nationale Supérieure d'Architecture de Saint Etienne -
- Conseiller en Environnement - D.U. 3ème cycle - Université Jean Monnet Saint Etienne -
- Architecte naval - C.E.A.A. - Ecole Nationale Supérieure d'Architecture de Paris La Villette -

Rue Jean Meunier - 42660 Saint Genest Malifaux - Tel : 04 77 39 06 05 - 09 64 30 82 81 - Mail : arcad.stgenest@orange.fr -
L'Escoussée - 32380 Saint Léonard - Tel : 06 80 90 44 39 - Mail : arcad.st.leonard@orange.fr -
- numéro national d'inscription à l'Ordre des Architectes : 33216 -

NOTA: Les cotes doivent faire l'objet d'une vérification avant toute exécution