

N°1A

# Réhabilitation du petit gymnase

42 660 SAINT GENEST MALIFAUX



APD

Maître d'Ouvrage :  
Commune de Saint Genest Malifaux  
42660 SAINT GENEST MALIFAUX

Modifications :

ech 1/500

ech 1/100

ech 1/100

ech 1/100

16.02.2010

**CADASTRE  
PLANS  
COUPE  
ELEVATION SUD**

A3  
Impression

- AGENCE D'ARCHITECTURE - CONSEIL EN ENVIRONNEMENT - ARCHITECTURE NAVALE -

**Gilles Gential**

- Architecte DPLG - Ecole Nationale Supérieure d'Architecture de Saint Etienne -  
- Conseiller en Environnement - D.U. 3ème cycle - Université Jean Monnet Saint Etienne -  
- Architecte naval - C.E.A.A. - Ecole Nationale Supérieure d'Architecture de Paris la Villette -

Rue Jean Meunier - 42660 Saint Genest Malifaux - Tel : 04 77 39 06 05 - 09 64 30 82 81 - Mel : arcad.st.genest@orange.fr -  
L'Escoussée - 32380 Saint Léonard - Tel : 06 80 90 44 39 - Mel : arcad.st.leonard@orange.fr -

- numéro national d'inscription à l'Ordre des Architectes : 33216 -

NOTA: Les cotes devront faire l'objet d'une vérification avant toute exécution

gential architecte, et ne sauraient être reproduits ou utilisés sans autorisation expresse.

DIRECTION GÉNÉRALE DES  
FINANCES PUBLIQUES

-----  
EXTRAIT DU PLAN CADASTRAL  
INFORMATISÉ  
-----

Département :  
LOIRE

Commune :  
SAINT-GENEST-MALIFAUX

Section : AD

Échelle d'origine : 1/1000

Échelle d'édition : 1/500

Date d'édition : 19/01/2010  
(fuseau horaire de Paris)

Le plan visualisé sur cet extrait est géré par le  
centre des impôts foncier suivant :

SAINT-ETIENNE  
8, rue de la Convention 42023 SAINT-  
ETIENNE CEDEX 2  
42023 SAINT ETIENNE  
tél. 04 77 47 62 31 -fax 04 77 47 62 44  
cdif.saint-etienne@dgi.finances.gouv.fr

Cet extrait de plan vous est délivré par :

cadastre.gouv.fr

©2007 Ministère du budget, des comptes  
publics et de la fonction publique

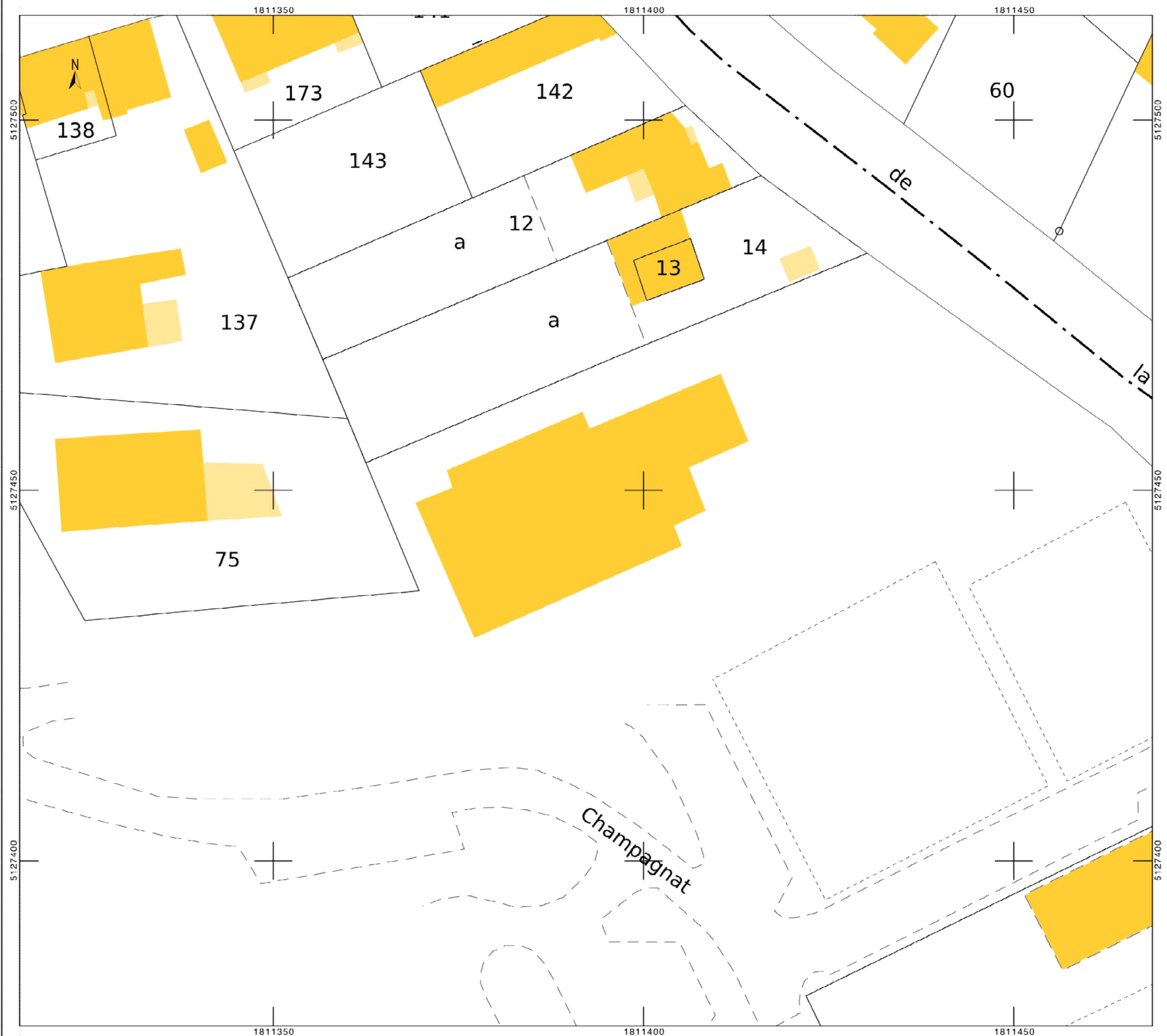



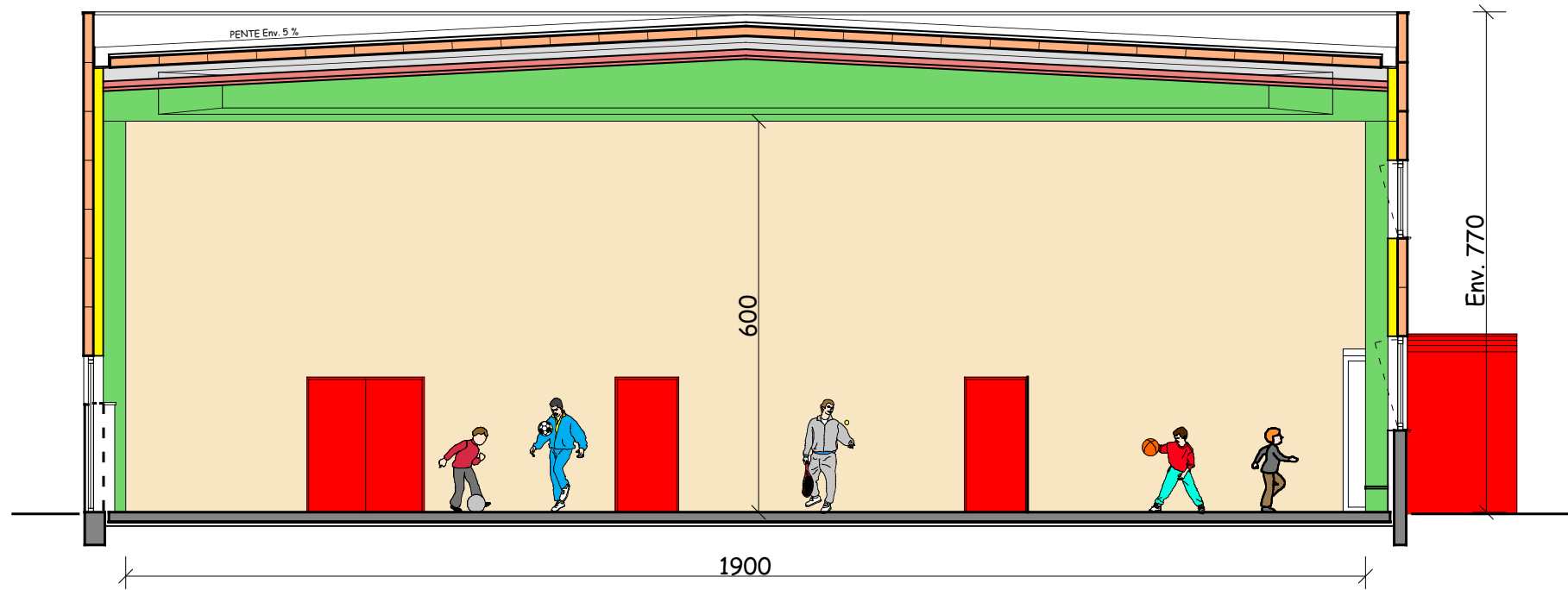

**COUPE 1/100**

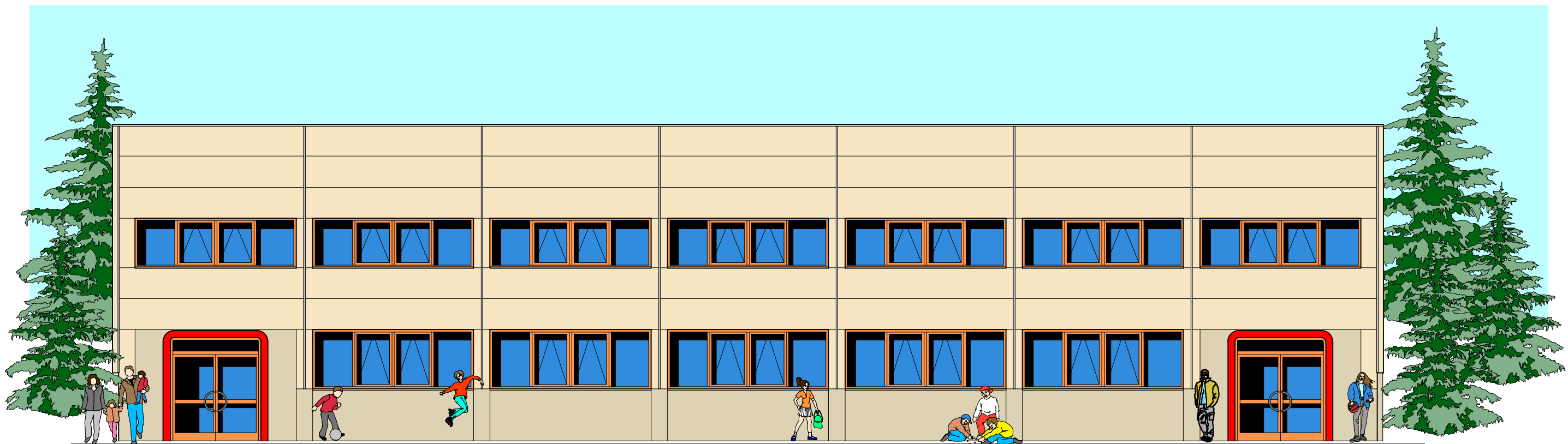

**ELEVATION SUD 1/100**